



**Instituto de Negocios E Innovación**

**2do semestre de preparatoria**

**MATERIA: CULTURA EMPRENDEDORA Y VENTAS.**

**NOMBRE DEL PROYECTO: CHELANNPI**

**ESTUDIANTES: Elizondo Meza Chantal, López Chávez  
Cielo Beatriz , Pájaro Villegas Hannah Citlallitl y Félix  
León Pilar**

**MAESTRA: AISPURO RUÍZ GLENDY GUADALUPE.**

**FECHA: GUASAVE, SINALOA A 8 de febrero de 2023**

## ÍNDICE

INTRODUCCIÓN.....	4
1. EMPRESA.....	4
1. GIRO .....	4
1.3 VISIÓN .....	4
2. OBJETIVOS EMPRESARIALES Y DEL PROYECTO .....	5
2.1 EMPRESARIALES .....	5
2.2 DEL PROYECTO .....	5
3.1 MERCADO .....	5
4. INVESTIGACIÓN DE MERCADOS .....	5
4.1 DELIMITACIÓN DEL PROBLEMA.....	5
4.2 OBJETIVOS .....	5
4.3 MERCADO META .....	5
5. PRODUCTO .....	5
1. SELECCIÓN DEL PRODUCTO .....	5
2. SLOGAN .....	6
5.3 ELABORACIÓN DE DISEÑO: LOGOTIPO, ETIQUETA, ENVASE, EMBALAJE (JUSTIFICAR) .....	6
5.4 Competencia .....	6
6. PLAN ESTRATÉGICO DE MERCADOTECNIA .....	6
6.1 MATRIZ FODA .....	6
7. PRECIO.....	7
7.1 PRECIO POR UNIDAD, UNIDADES A EXPORTAR Y GANANCIAS ESPERADAS .....	7
9. PLAZA .....	8
9.1 CANAL DE DISTRIBUCIÓN .....	8
9.2 TIPO DE DISTRIBUCIÓN .....	8
10. PROMOCIÓN .....	8
10.1 ESTRATEGIAS DE ENTRADA.....	8
10.2 DISEÑOS .....	8
10.3 MEDIOS .....	8
11. PLAN DE INVERSIÓN.....	8

11.1 INSTALACIONES .....	8
11.3 RECURSO HUMANO .....	9
11.4 SOLICITUD DE APOYOS GUBERNAMENTALES.....	9
12. MAPA DEL LUGAR DE ORIGEN, MAPA DEL LUGAR DE DESTINO .....	9
12.1 CROQUIS DE LAS INSTALACIONES DE LA EMPRESA .....	9
13. CONCLUSIÓN .....	10

## **INTRODUCCIÓN**

### **1. EMPRESA**

CHELANNpi es una compañía que ayuda a los analfabetas digitales a diseñar presentaciones en formato Canva o PowerPoint.

### **1. GIRO**

CHELANNPi, es una empresa 100% Guasavense que brindará el servicio de apoyar a la gente con el diseño de presentaciones en Canva y Power Point.

### **1.2 MISIÓN**

Ayudar a la gente con el diseño de sus presentaciones.

### **1.3 VISIÓN**

Ser los diseñadores expertos de presentaciones en tiempo récord, para el 2025.

### **1.5 VALORES:**

- Honestidad con las personas
- Respeto a los clientes y compañeros
- Equidad de género
- Inspirar confianza
- Ser tolerantes con las personas

- Comprometernos con el trabajo
- Trabajar en equipo
- Ayudar a la gente

## **2. OBJETIVOS EMPRESARIALES Y DEL PROYECTO**

### **2.1 EMPRESARIALES**

Nuestro objetivo es lograr convertirnos en una empresa con gran auge en el mercado guasavense y sinaloense, que nuestros clientes se sientan satisfechos con el servicio.

### **2.2 DEL PROYECTO**

- Convertirnos en un servicio reconocido en el mercado de Guasave.
- Abrir el servicio para todo el país en 2024.

## **3. PAÍS A EXPORTAR**

Se iniciará de manera local, y para el futuro, se planea expandir a todo el país.

### **3.1 MERCADO**

Este servicio está especializado en analfabetas digitales. Esta empresa operará a través de las redes sociales y medios de comunicación tradicionales, así que es muy importante mantener una buena comunicación y relación con los clientes.

## **4. INVESTIGACIÓN DE MERCADOS**

### **4.1 DELIMITACIÓN DEL PROBLEMA**

Nuestro té es un producto de buena calidad por lo tanto nos hemos puesto la meta de llevar a todo el mercado de Guasave nuestro producto.

### **4.2 OBJETIVOS**

Nuestros objetivos son brindar una bebida de calidad que se pueda disfrutar fría y que sea una bebida de carácter “estimulante suave”.

### **4.3 MERCADO META**

Entre niños hasta adultos tenemos previsto en nuestro mercado ya que son las personas que toman té en comida o bebidas dulces, tenemos más dirigido en ellos.

## **5. PRODUCTO**

### **1. SELECCIÓN DEL PRODUCTO**

Se hará una pagina de Instagram donde la gente se podrá comunicar por DM (direct message) y hablara un número de whatsapp Bussines donde habrá comunicación más personal, se harán posts de Instagram enseñando nuestro servicio y el precio será de acuerdo al trabajo.

## 2. SLOGAN



### 5.3 ELABORACIÓN DE DISEÑO: LOGOTIPO, ETIQUETA, ENVASE, EMBALAJE (JUSTIFICAR)

#### Logotipo



#### 5.4 Competencia

En las escuelas la gente que se ofrecen o cobra a sus compañeros a hacer sus trabajos es nuestra competencia, o cuentas de Instagram ya existentes.

## 6. PLAN ESTRATÉGICO DE MERCADOTECNIA

### 6.1 MATRIZ FODA

#### Fortalezas:

- Precio accesible.
- Nos adaptamos a ti.

- Uso de redes sociales.
- Ofrecemos calidad.
- Fácil acceso al producto.
- Ayudamos si los necesitas.

Oportunidades:

- Servicio popular
- Servicio digital y/o presencial.

Debilidades:

- Poco reconocimiento.
- Poca experiencia en el mercado.
- Nuevos en el mercado.

Amenazas:

- Variedad de competencia.
- Falta de tiempo

## 7. PRECIO

### 7.1 PRECIO POR UNIDAD, UNIDADES A EXPORTAR Y GANANCIAS ESPERADAS

	Internet	Mensual	\$400			
	Emplead@	Por hoja de presentación	\$3			
	Luz	Mensual	\$200			
	Plan telefónico	Mensual	\$200			
	Chip	Compra única	\$100			

Se calculó que se ocupan \$1,200 mensuales para mantener este negocio, \$40 diarios.

## **9. PLAZA**

### **9.1 CANAL DE DISTRIBUCIÓN**

Canal virtual, ya que es una presentación digital .

### **9.2 TIPO DE DISTRIBUCIÓN**

De manera virtual, ya que le enviaremos la presentación a través de aplicaciones.

### **9.3 PUNTO DE VENTA**

El punto de venta es de manera virtual, ya que nuestro producto es digital, se hará a través de aplicaciones.

## **10. PROMOCIÓN**

### **10.1 ESTRATEGIAS DE ENTRADA**

El producto será presentado a alumnos guasavenses, dando a conocer un servicio a precio accesible.

### **10.2 DISEÑOS**

La promoción del producto será mediante una exposición por redes sociales y físicamente, donde le demos a conocer los servicios y paquetes de promoción con los que contamos.

Se hará publicidad mediante las redes sociales, el medio más utilizado en este tiempo, estaremos más activas por ahí, publicando nuestro servicio, paquetes, sorteos, respondiendo mensajes. También estaremos dándonos a conocer por medio de volantes, folletos, carteles de publicidad por la ciudad, anuncios digitales, logrando así penetrar más rápidamente en la comunidad. A los integrantes, se les proporcionara tarjetas de presentación, con los datos del negocio, con el fin de tener más prospectos, además de servir como publicidad.

### **10.3 MEDIOS**

La publicidad de nuestro producto se dará por medio de redes sociales, carteles, folletos, trípticos, volantes, tarjetas de presentación.

## **11. PLAN DE INVERSIÓN**

### **11.1 INSTALACIONES**

El área laboral de la empresa CHELANNpi es una casa con medidas de 8 x 7,5m donde la puerta principal se ubica al lado de la casa y al entrar por ella podemos observar la cocina, más adelante se encuentra la sala y al lado izquierdo se encuentra un comedor, más adelante se encuentra un baño, al lado derecho de la sala se encuentran 3 habitaciones, con un baño cada uno. También, existe una puerta que conduce hacia la parte de enfrente de la casa donde podemos encontrar la cochera.

### **11.2 MAQUINARIA Y EQUIPO**



Se utilizará celular, laptop, internet, y todo para la elaboración del producto.

### 11.3 RECURSO HUMANO

El reclutamiento es el proceso de identificar e interesar a candidatos capacitados para llenar las vacantes. El proceso de reclutamiento se inicia con la búsqueda del nuevo colaborador haciendo saber de esta necesidad al público en general para que aquel interesado en el puesto asista con solicitud en mano para ser sometido a evaluación. El tener bien definido el puesto que se tiene que cubrir hará más fácil la selección de la persona adecuada porque de esta forma se comenzara a buscar a aquellas que cumplan con las características que este puesto requiere, así mismo se ahorrara tiempo y se evitará tener que entrevistar a candidatos que no cumplan con los requisitos para esta posición.

Para la selección de personas se tomarán en cuenta características como conocimiento básico en el uso de Canva y Power Point.

### 11.4 SOLICITUD DE APOYOS GUBERNAMENTALES

Nuestra empresa no necesita apoyos del gobierno ya que somos una empresa independiente, ya que cada uno de nuestros socios invertirá una parte.

## 12. MAPA DEL LUGAR DE ORIGEN, MAPA DEL LUGAR DE DESTINO

### 12.1 CROQUIS DE LAS INSTALACIONES DE LA EMPRESA

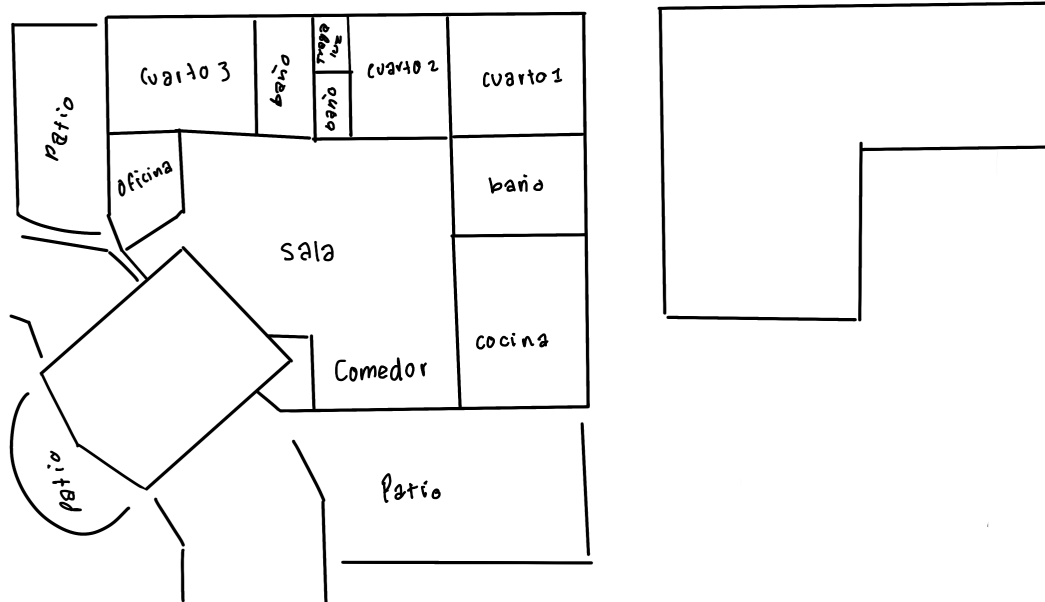

### **13. CONCLUSIÓN**

Como se puede apreciar CHELANNpi es una empresa 100% guasavense que busca ayudar a los analfabetas digitales a realizar presentaciones. Se busca que este te tenga un precio económico para todos los consumidores. Nos dimos cuenta que aquí en Guasave no hay ningún servicio similar. A demás, al ser un servicio digital, nuestra entrega será igual, a menos que el cliente lo pida, podemos ayudarlo, mediante una usb.

Por el momento somos 4 personas las que se encargan de manejar redes sociales, número de teléfono y correo, agendar y ordenar la información de diapositivas, chequeo de diapositivas y cobro de la presentación.